



Usûl : Sofyan



ÇARGÂH İLÂHİ

YÜZBİN CEFÂ KILSAN BANA

Güfte : Yunus Emre

Beste : ?



Yüz-bin ce - fâ
Yu-nus ger-çek

kıl - san
â - şık

ba - na
i - sen

Al - lah Al - lah
Al - lah Al - lah



Al -
Al -

lah
lah

yâ
yâ

Al -
Al -

lah
lah

Sen-den yü-züm
Dost yo-lun-da



dön - dür
sâ - dık

me - zem
i - sen

Al - lah Al - lah
Al - lah Al - lah

Al - lah
Al - lah



yâ
yâ

Al -
Al -

lah
lah

Ca - nım da-hî
Hiz - me-ti-ne

a
lâ

lır
yık



i -
i -

sen
sen

Al - lah Al - lah
Al - lah Al - lah

Al -
Al -

lah
lah

yâ
yâ

Al -
Al -

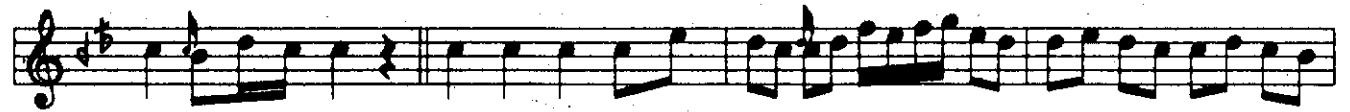

lah
lah

Sen-den yü-züm
Sen-den yü-züm

dön - dür
dön - dür

me - zem
me - zem



Al - lah
Al - lah

Al - lah
Al - lah

Al -
Al -

lah
lah

yâ
yâ

Al -
Al -

lah
lah

Yüzbin cefâ kılsan bana
Senden yüzüm döndürmezem
Canım dahî alır isen
Senden yüzüm döndürmezem

Severim seni cân ile
Kul olmuşam ferhân ile
And içerim Kur'an ile
Senden yüzüm döndürmezem

Kiliseye dersin girem
Nakus dahî dersin çalam
Aşıklara yokdur kalem
Senden yüzüm döndürmezem

İsâ mısın Müsâ mısın
Ya Yûsuf-i Ken'an mısın
Şol canlara cânan mısın
Senden yüzüm döndürmezem

İsâ hakkı Müsâ Hakkı
Hem Yûsuf-i Ken'an hakkı
Muhammed Mustafâ hakkı
Senden yüzüm döndürmezem

Aşkın ile öldür beni
Ya elim al kaldır beni
Çok ağlattın güldür beni
Senden yüzüm döndürmezem

Yunus gerçek aşık isen
Dost yolunda sâdık isen
Hizmetine lâayık isen
Senden yüzüm döndürmezem

TÜRK TASAVVUF MÜSİKİSİ VAKFI

 Yunus Emre